

PRILOGA 1: PORABA IN STROŠKI ENERAGENTOV

Razširjeni energetske pregledi so bili izdelani v letu 2016 in vsebujejo podatke o porabi in stroških energentov za obdobje 2013 – 2015. V nadaljevanju so predstavljene porabe in stroški energentov in za obdobje 2016 - 2019. Podatki so bili pridobljeni preko računov za energente, ki so jih posredovali uporabniki objektov. Najprej so predstavljeni skupni podatki porabe in stroškov za energente na letnem nivoju. Nato so prikazane referenčne porabe, stroški in cene energentov. Na koncu so prikazane porabe, stroški in cene še podrobneje za vsak energent posebej.

Stroški vključujejo celoten strošek pridobitve energije, ki vključuje omrežnino, distribucijo, prispevke in trošarine (brez DDV).

1. OSNOVNA ŠOLA IN VZGOJNI DOM VERŽEJ

Preglednica 1.1: Pregled porabe v letih 2015 - 2019 za celoten kompleks

PREGLED PORABE	Enota	Poraba za 2016	Poraba za 2017	Poraba za 2018	Poraba za 2019
Električna energija	MWh	95,04	94,29	92,74	104,81
Kurilno olje	MWh	498,10	360,01	470,04	345,02
Skupaj	MWh	593,14	454,30	562,78	449,83

Preglednica 1.2: Pregled stroškov v letih 2015 - 2019 za celoten kompleks

PREGLED STROŠKOV	Stroški za 2016, EUR/leto	Stroški za 2017, EUR/leto	Stroški za 2018, EUR/leto	Stroški za 2019, EUR/leto
Električna energija	13.335,09	13.221,25	12.858,46	14.988,42
Kurilno olje	27.726,53	26.433,56	35.446,43	26.734,29
Skupaj	53.970,56	52.887,29	62.045,23	41.722,71

1.1. ELEKTRIČNA ENERGIJA

Preglednica 1.3: Poraba in stroški električne energije

MESEC	2016		2017		2018		2019	
	Poraba, MWh	Stroški, EUR	Poraba, MWh	Stroški, EUR	Poraba, MWh	Stroški, EUR	Poraba, MWh	Stroški, EUR
januar	10,23	1.427,51	10,80	1.519,69	10,47	1.501,95	10,68	1.382,54
februar	8,44	1.272,90	7,75	1.211,91	8,86	1.284,73	8,36	1.274,45
marec	10,13	1.407,24	9,53	1.359,83	9,39	1.324,02	9,86	1.428,65
april	7,83	1.084,16	7,64	1.035,86	7,74	989,10	8,93	1.325,69
maj	8,61	1.114,10	8,47	1.115,23	7,58	936,38	9,55	1.379,93
junij	7,60	999,46	7,15	931,53	6,55	857,07	8,83	1.211,75
julij	3,82	569,95	3,87	533,76	3,46	523,03	5,13	716,28
avgust	3,74	532,15	3,53	509,20	3,81	566,91	6,01	825,19
september	8,27	1.073,73	8,13	1.068,99	7,57	980,66	9,10	1.246,17
oktober	8,63	1.297,37	8,70	1.244,32	8,66	1.244,46	8,52	1.258,94
november	8,63	1.267,73	9,65	1.369,23	9,94	1.407,60	10,11	1.480,32
december	9,12	1.288,79	9,09	1.321,70	8,72	1.242,55	9,74	1.458,51
SKUPAJ	95,04	13.335,09	94,29	13.221,25	92,74	12.858,46	104,81	14.988,42
EUR/MWh		140,32		140,21		138,66		143,00

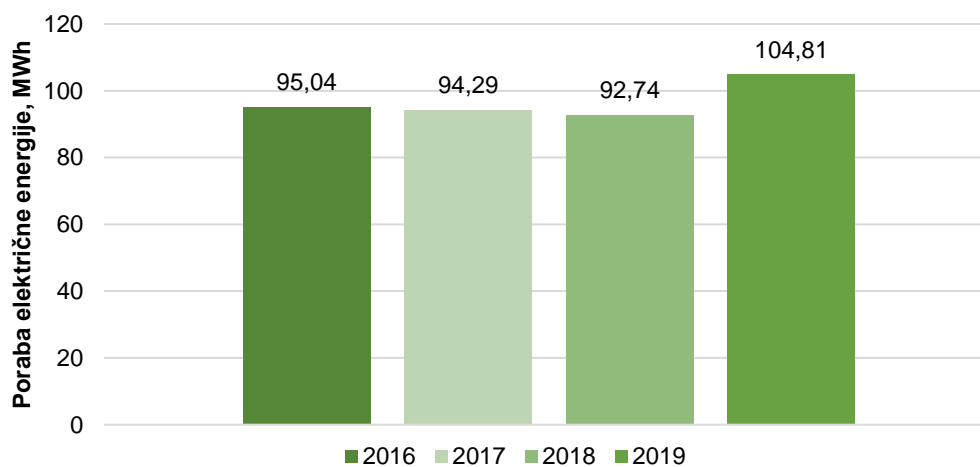

Slika 1.1: Letna poraba električne energije

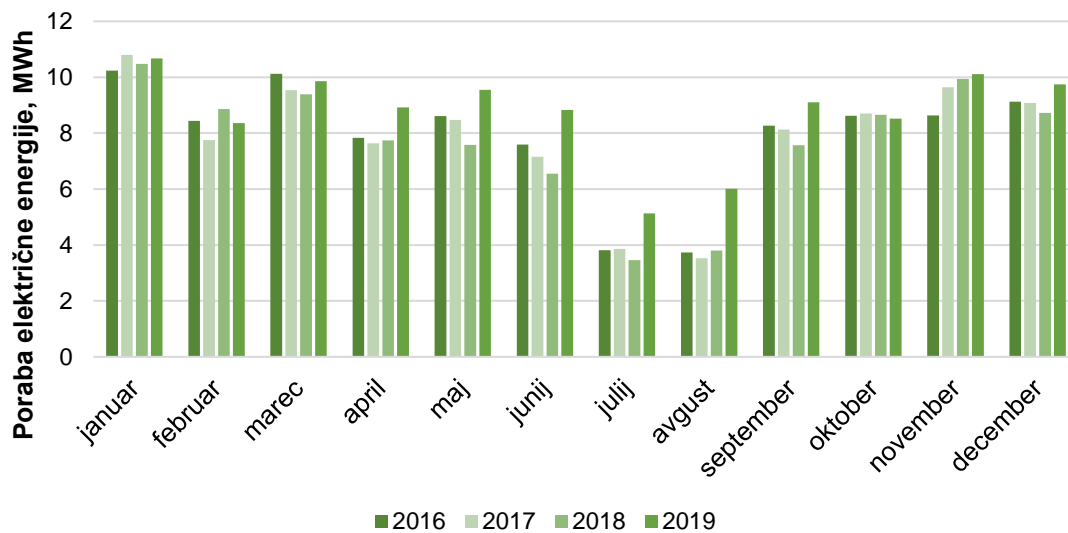

Slika 1.2: Mesečna poraba električne energije

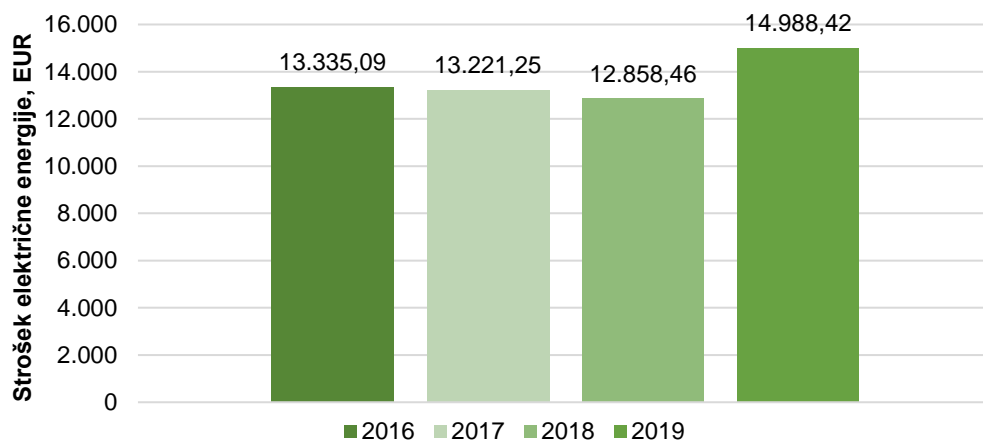

Slika 1.3: Letni stroški električne energije

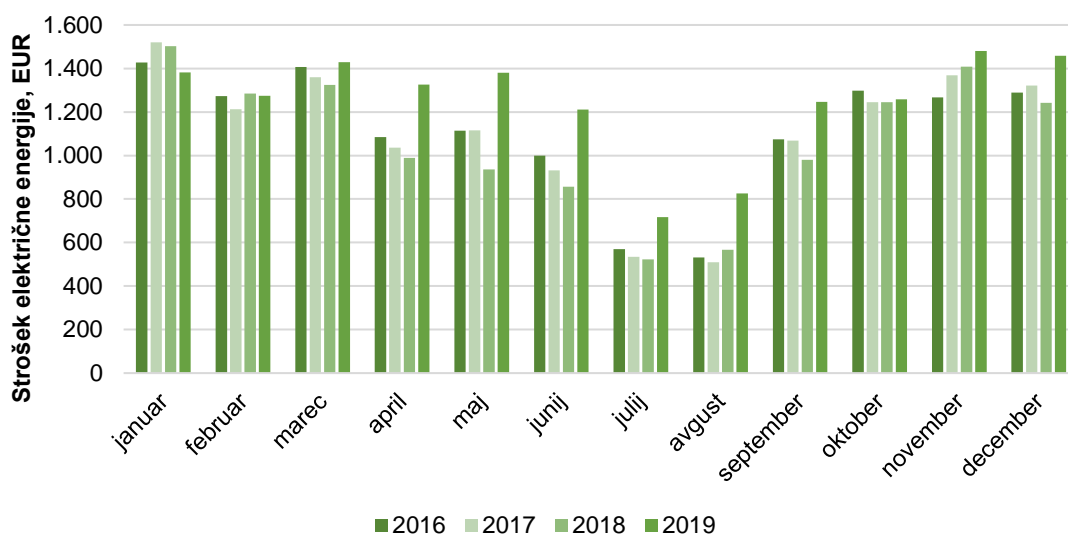

Slika 1.4: Mesečni stroški električne energije

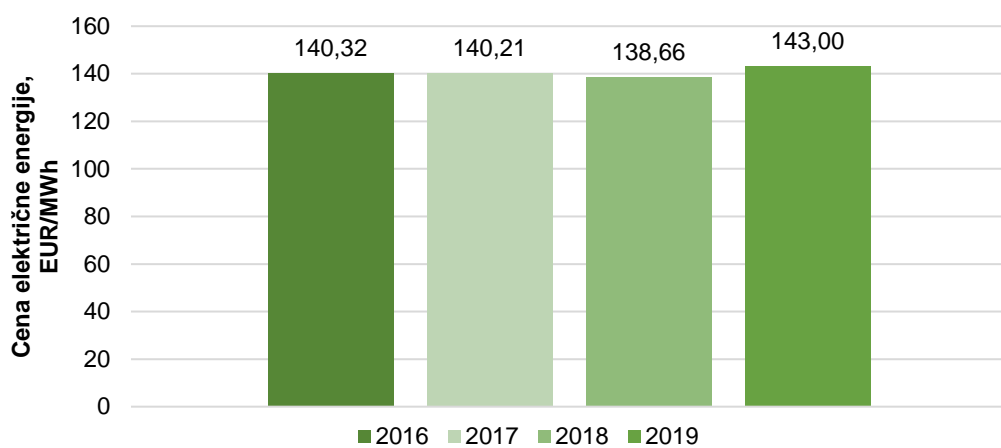

Slika 1.5: Cene električne energije

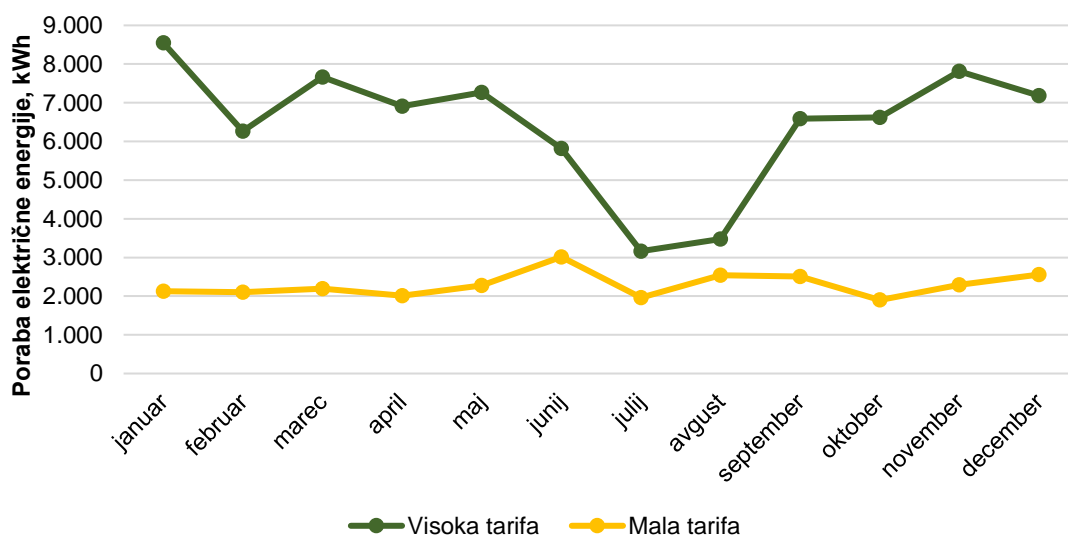

Slika 1.6: Porabo pri visoki in mali tarifi v letu 2019

1.2. ELKO

Preglednica 1.4: Nabava in stroški ELKO

MESEC	2016		2017		2018		2019	
	Poraba, MWh	Stroški, EUR	Poraba, MWh	Stroški, EUR	Poraba, MWh	Stroški, EUR	Poraba, MWh	Stroški, EUR
januar	60,00	3.247,46	0,00	0,00	0,00	0,00	0,00	0,00
februar	173,10	8.868,61	150,01	10.039,56	170,01	12.171,20	150,02	11.319,95
marec	90,00	4.740,61	0,00	0,00	0,00	0,00	0,00	0,00
april	0,00	0,00	50,00	4.270,00	50,00	3.562,85	0,00	0,00
maj	0,00	0,00	0,00	0,00	0,00	0,00	0,00	0,00
junij	0,00	0,00	0,00	0,00	0,00	0,00	15,00	1.137,49
julij	0,00	0,00	0,00	0,00	0,00	0,00	0,00	0,00
avgust	0,00	0,00	0,00	0,00	0,00	0,00	0,00	0,00
september	0,00	0,00	0,00	0,00	0,00	0,00	0,00	0,00
oktober	0,00	0,00	100,00	7.000,00	150,03	12.142,74	60,00	4.839,93
november	0,00	0,00	0,00	0,00	0,00	0,00	120,00	9.436,92
december	175,00	10.869,85	60,00	5.124,00	100,00	7.569,64	0,00	0,00
SKUPAJ	498,10	27.726,53	360,01	26.433,56	470,04	35.446,43	345,02	26.734,29
EUR/MWh		55,66		73,42		75,41		77,49

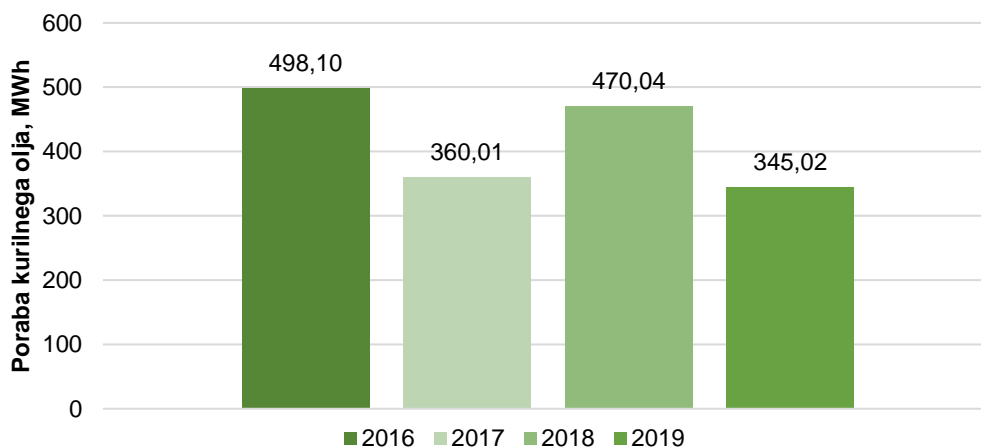

Slika 1.7: Letna nabava ELKO

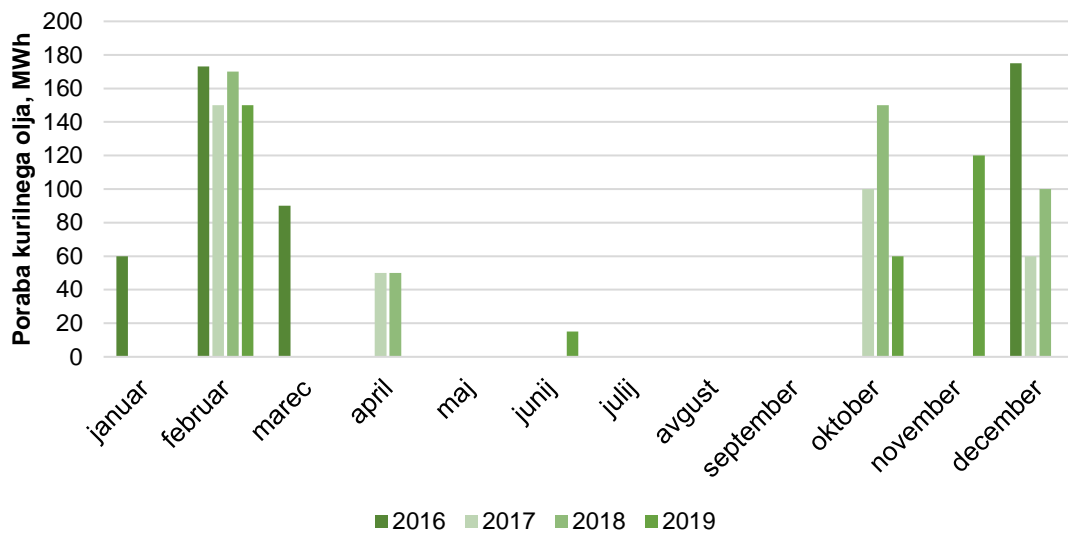

Slika 1.8: Mesečna nabava ELKO

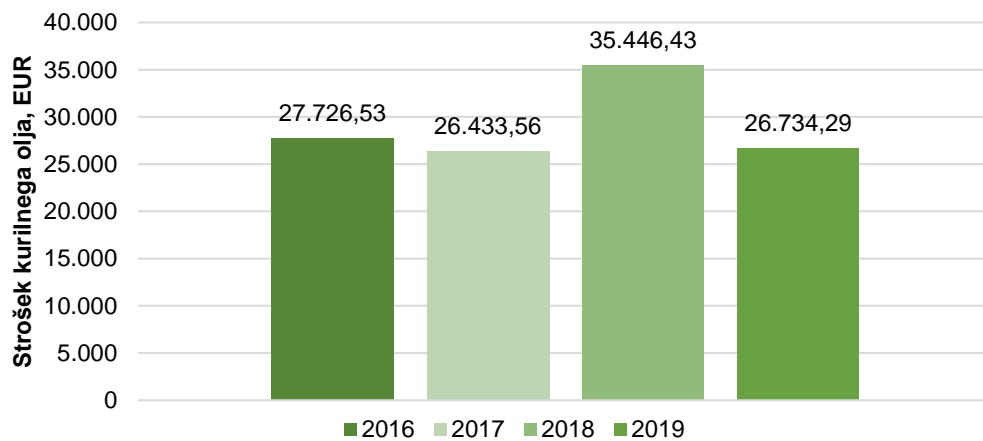

Slika 1.9: Letni stroški ELKO

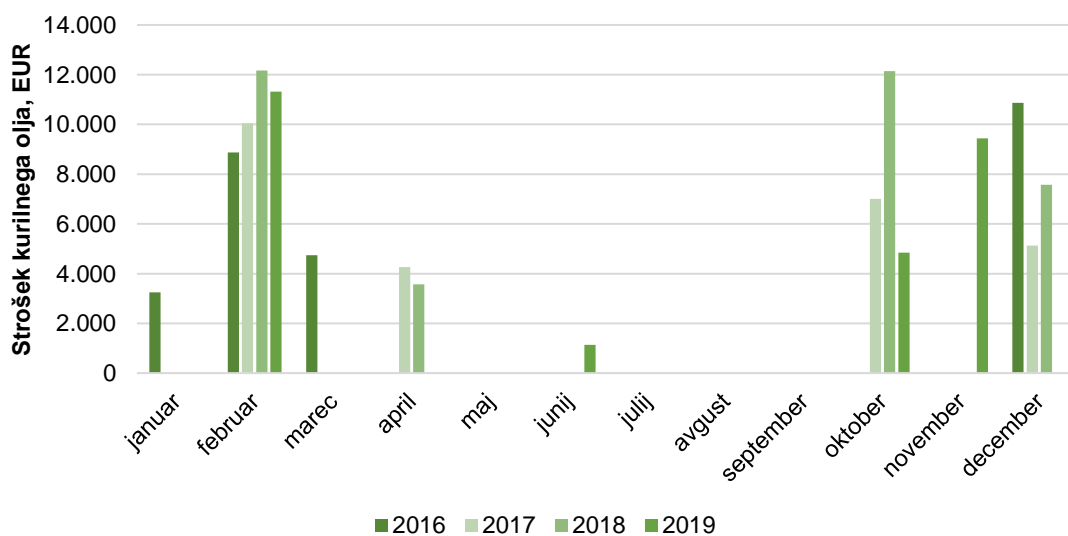

Slika 1.10: Mesečni stroški ELKO

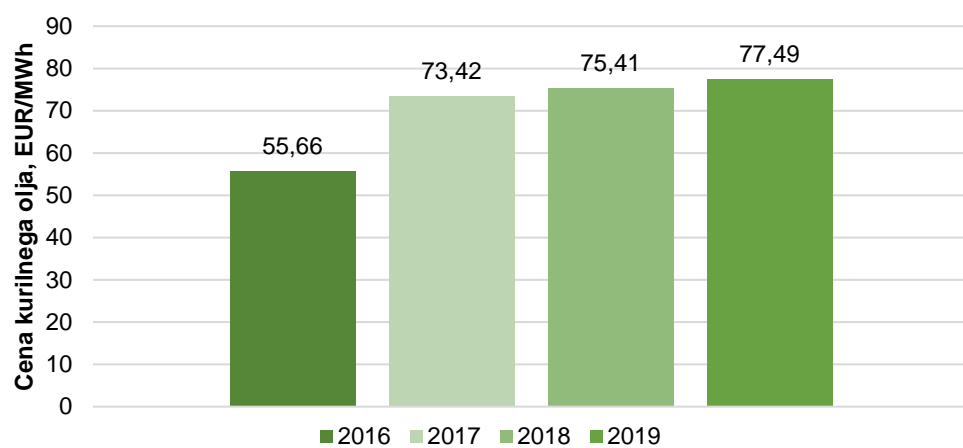

Slika 1.11: Cene ELKO

2. ŠPORTNA DVORANA RADENCI

Preglednica 2.1: Pregled porabe v letih 2015 - 2019

PREGLED PORABE	Enota	Poraba za 2016	Poraba za 2017	Poraba za 2018	Poraba za 2019
Električna energija	MWh	38,02	38,84	39,11	43,04
Zemeljski plin	MWh	129,93	159,35	141,95	110,60
Skupaj	MWh	167,94	198,19	181,06	153,64

Preglednica 2.2: Pregled stroškov v letih 2015 - 2019 za celoten kompleks

PREGLED STROŠKOV	Stroški za 2016, EUR/leto	Stroški za 2017, EUR/leto	Stroški za 2018, EUR/leto	Stroški za 2019, EUR/leto
Električna energija	4.351,90	4.151,39	4.346,66	5.128,18
Zemeljski plin	4.815,44	7.688,59	7.180,72	5.150,78
Skupaj	9.734,49	12.343,54	12.033,22	10.278,96

2.1. ELEKTRIČNA ENERGIJA

Preglednica 2.3: Poraba in stroški električne energije

MESEC	2016		2017		2018		2019	
	Poraba, MWh	Stroški, EUR	Poraba, MWh	Stroški, EUR	Poraba, MWh	Stroški, EUR	Poraba, MWh	Stroški, EUR
januar	5,14	561,62	6,12	593,57	5,70	561,19	5,34	556,91
februar	4,38	527,23	4,49	452,70	4,40	443,77	4,42	464,54
marec	4,01	503,74	3,65	388,59	4,17	435,27	3,91	430,06
april	2,82	360,53	2,53	278,46	2,25	277,58	2,75	354,97
maj	2,69	296,26	1,98	236,76	1,93	245,84	2,72	352,67
junij	1,38	178,60	1,62	198,62	1,35	184,09	1,38	207,21
julij	1,18	157,82	1,13	154,67	1,32	182,70	1,52	220,17
avgust	1,44	188,37	1,30	173,33	2,05	250,46	1,75	247,79
september	2,30	267,63	3,02	336,90	2,42	297,35	3,03	385,28
oktober	3,68	388,74	3,30	355,24	3,24	371,27	4,20	510,00
november	4,41	452,67	4,92	502,58	4,83	529,94	5,69	667,71
december	4,61	468,69	4,78	479,97	5,45	567,20	6,34	730,87
SKUPAJ	38,02	4.351,90	38,84	4.151,39	39,11	4.346,66	43,04	5.128,18
EUR/MWh		114,47		106,89		111,14		119,14

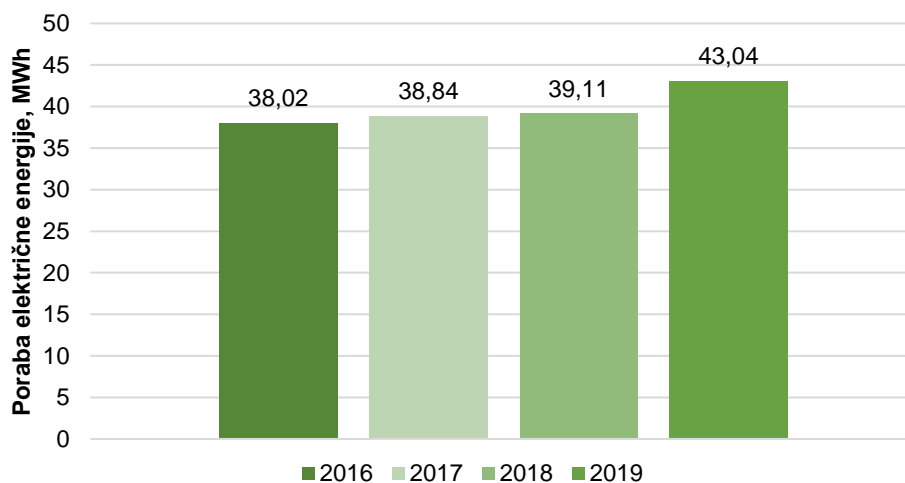

Slika 2.1: Letna poraba električne energije

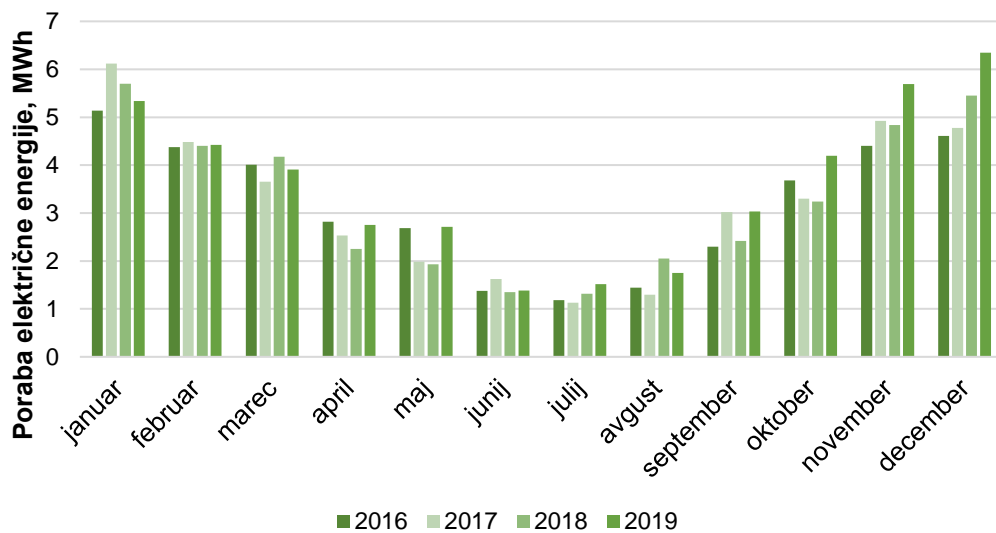

Slika 2.2: Mesečna poraba električne energije

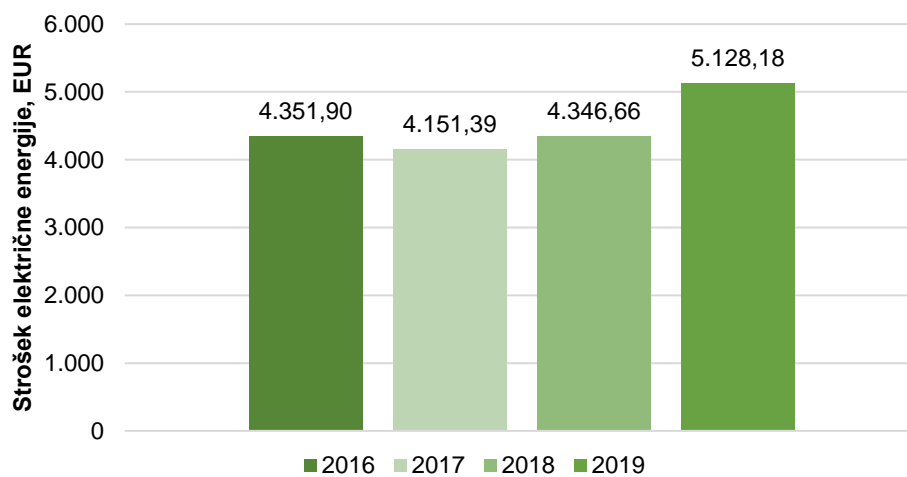

Slika 2.3: Letni stroški električne energije

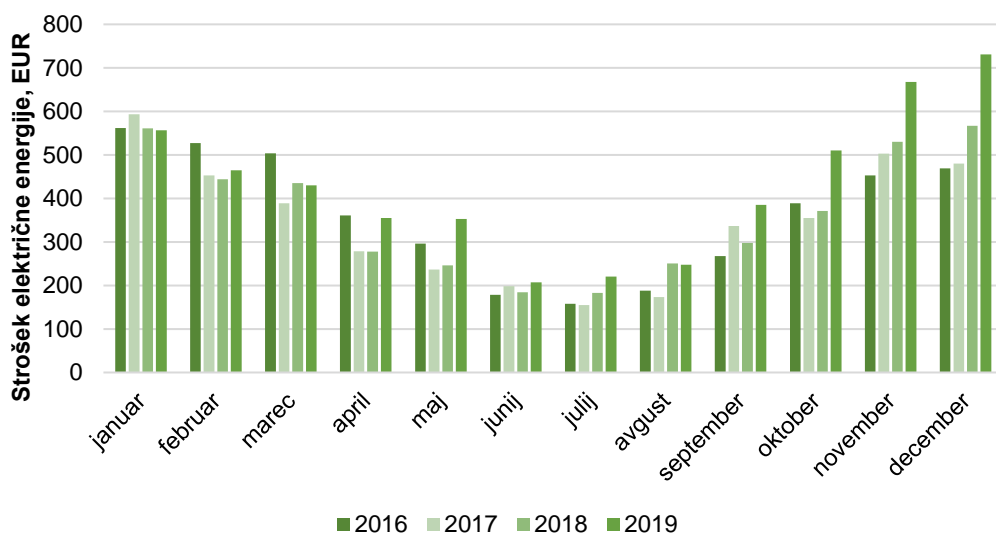

Slika 2.4: Mesečni stroški električne energije

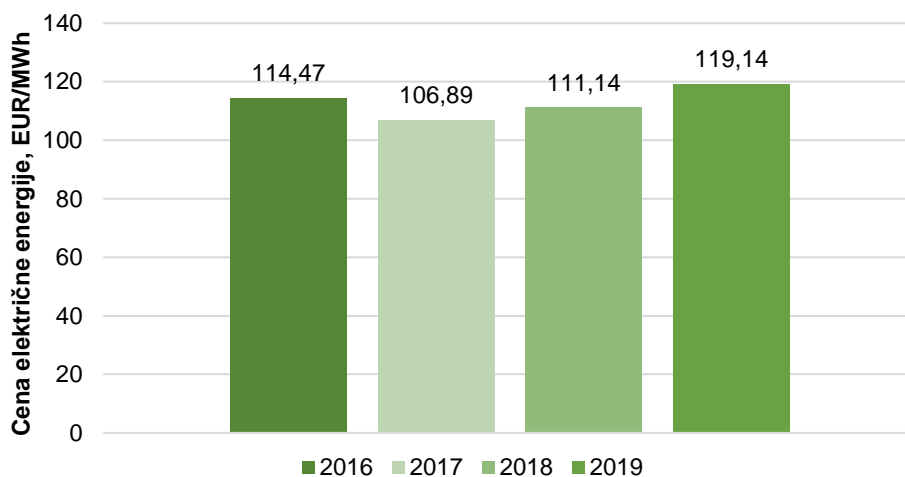

Slika 2.5: Cene električne energije

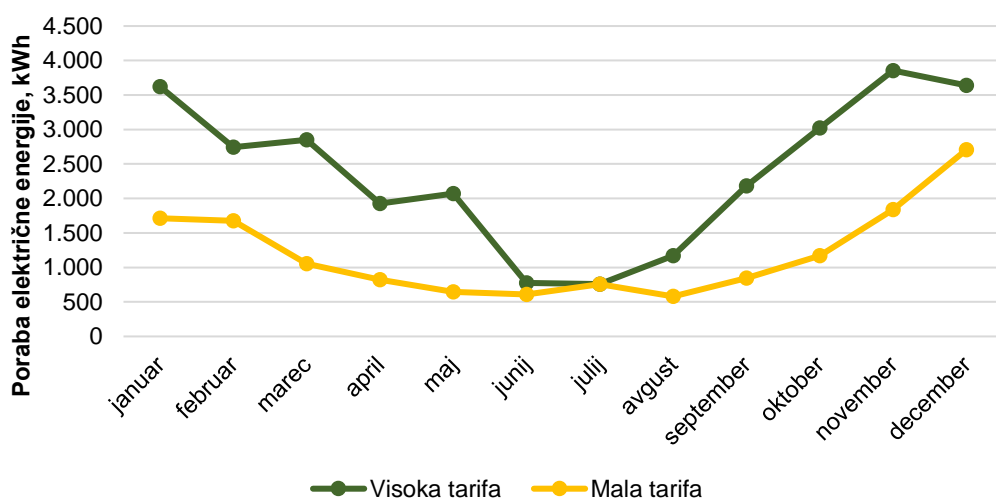

Slika 2.6: Porabo pri visoki in mali tarifi v letu 2019

2.2. ZEMELJSKI PLIN

Preglednica 2.4: Nabava in stroški ZP

MESEC	2016		2017		2018		2019	
	Poraba, MWh	Stroški, EUR	Poraba, MWh	Stroški, EUR	Poraba, MWh	Stroški, EUR	Poraba, MWh	Stroški, EUR
januar	27,33	415,11	37,91	1.738,27	23,65	1.459,66	26,31	1.089,38
februar	19,10	304,66	29,06	1.343,19	29,23	1.254,85	18,24	781,78
marec	13,49	631,38	14,38	690,42	23,92	1.043,43	12,75	572,57
april	3,74	210,21	8,69	438,11	8,15	416,20	8,63	413,16
maj	1,60	117,62	6,02	318,10	2,64	197,96	2,57	184,57
junij	2,36	150,78	1,90	133,50	1,27	142,72	1,46	141,69
julij	1,99	134,43	2,00	137,65	1,65	158,40	1,46	141,47
avgust	2,18	142,85	1,57	118,18	0,81	123,64	1,97	161,51
september	2,51	157,32	1,89	132,90	1,70	160,00	0,90	119,40
oktober	9,62	464,38	8,98	448,55	8,24	419,67	4,40	251,61
november	17,33	798,05	21,51	1.006,53	15,67	716,20	13,44	505,82
december	28,68	1.288,65	25,44	1.183,19	25,03	1.087,99	18,48	787,82
SKUPAJ	129,93	4.815,44	159,35	7.688,59	141,95	7.180,72	110,60	5.150,78
EUR/MWh		37,06		48,25		50,59		46,57

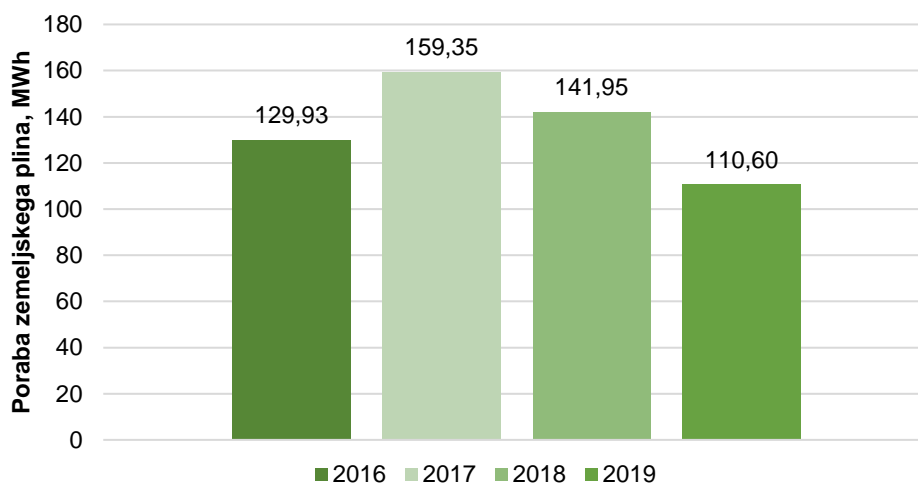

Slika 2.7: Letna nabava ZP

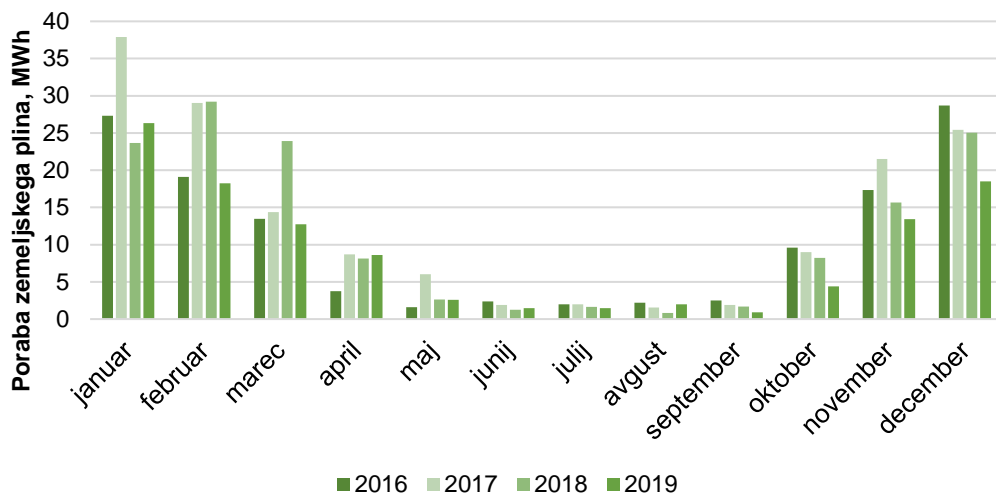

Slika 2.8: Mesečna nabava ZP

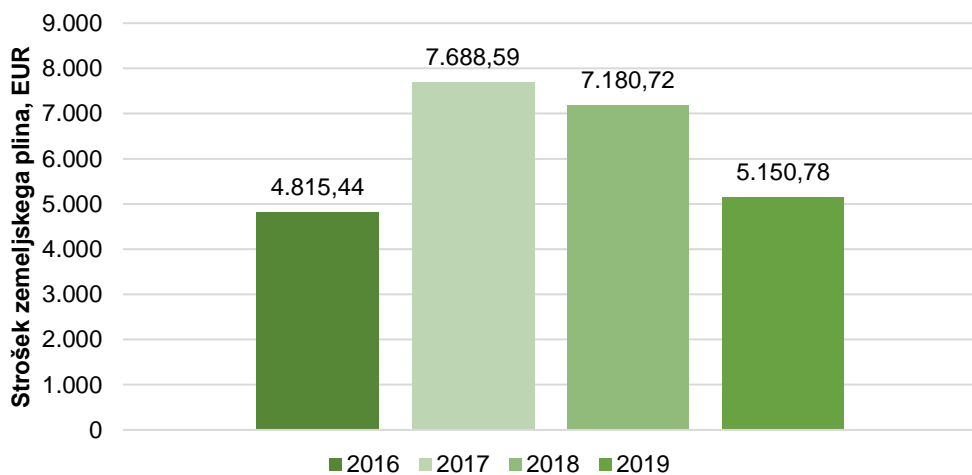

Slika 2.9: Letni stroški ZP

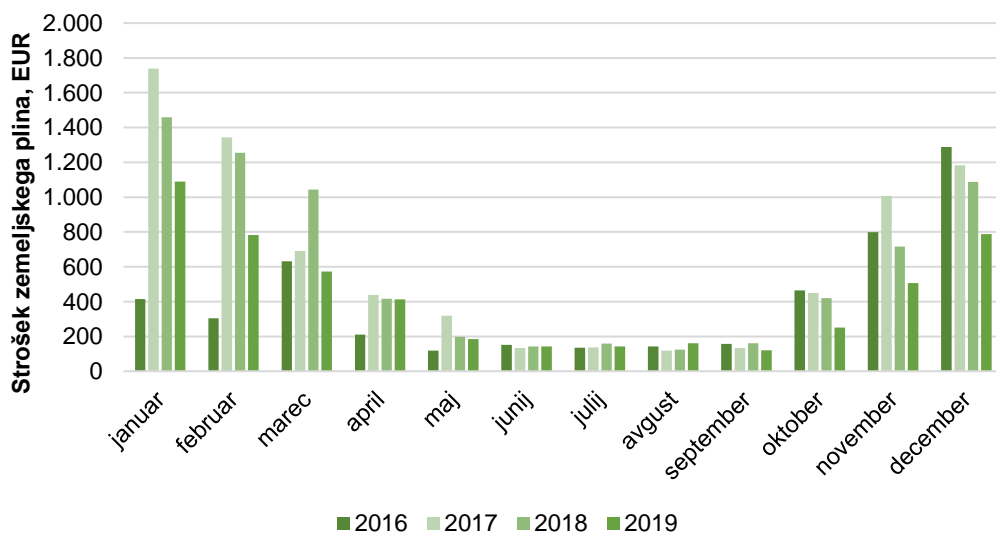

Slika 2.10: Mesečni stroški ZP

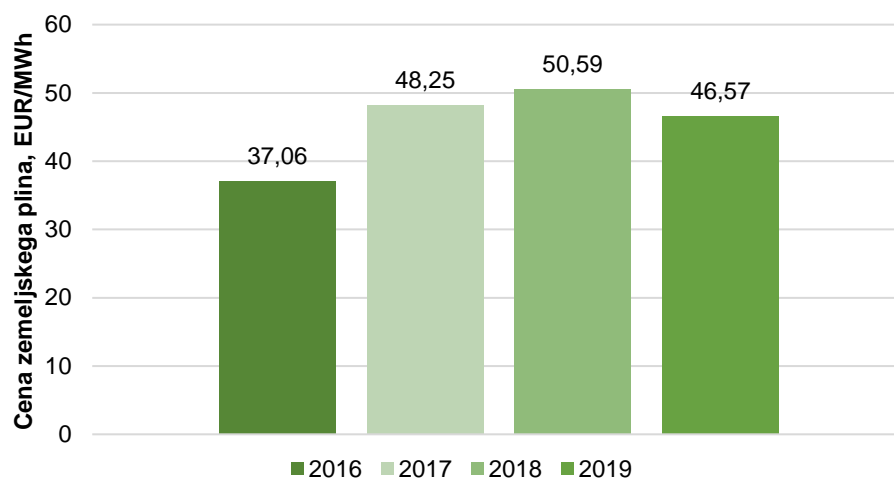

Slika 2.11: Cene ZP

3. OSNOVNA ŠOLA KOBILJE

Preglednica 3.1: Pregled porabe v letih 2015 - 2019

PREGLED PORABE	Enota	Poraba za 2016	Poraba za 2017	Poraba za 2018	Poraba za 2019
Električna energija	MWh	30,64	32,17	30,29	27,10
UNP	MWh	148,22	170,63	118,14	139,54
Skupaj	MWh	178,85	202,80	148,43	166,64

Preglednica 3.2: Pregled stroškov v letih 2015 - 2019 za celoten kompleks

PREGLED STROŠKOV	Stroški za 2016, EUR/leto	Stroški za 2017, EUR/leto	Stroški za 2018, EUR/leto	Stroški za 2019, EUR/leto
Električna energija	4.218,64	4.362,45	4.414,09	4.180,51
UNP	14.440,73	17.468,84	13.272,59	15.284,42
Skupaj	19.222,14	22.318,72	18.146,02	19.464,93

3.1. ELEKTRIČNA ENERGIJA

Preglednica 3.3: Poraba in stroški električne energije

MESEC	2016		2017		2018		2019	
	Poraba, MWh	Stroški, EUR	Poraba, MWh	Stroški, EUR	Poraba, MWh	Stroški, EUR	Poraba, MWh	Stroški, EUR
januar	4,06	499,96	4,44	537,11	4,14	541,05	3,53	496,34
februar	3,60	459,64	3,30	424,93	3,45	463,31	2,67	394,95
marec	3,81	481,75	3,08	403,91	3,62	482,68	2,41	365,62
april	2,50	344,02	2,22	315,95	2,25	330,26	2,30	356,60
maj	2,15	311,87	2,26	320,28	1,97	299,63	2,59	383,15
junij	1,62	256,39	1,78	272,00	1,74	273,19	1,43	251,23
julij	1,04	194,73	1,10	200,05	1,09	202,49	0,96	196,31
avgust	0,88	181,31	1,11	203,02	1,08	202,41	0,93	192,64
september	1,77	273,89	2,66	365,12	1,74	277,57	1,87	305,15
oktober	2,60	359,40	2,86	383,40	2,58	373,26	2,28	365,54
november	2,98	396,67	3,64	467,63	3,28	482,50	2,72	420,53
december	3,64	459,01	3,71	469,05	3,36	485,74	3,43	452,45
SKUPAJ	30,64	4.218,64	32,17	4.362,45	30,29	4.414,09	27,10	4.180,51
EUR/MWh		137,69		135,61		145,72		154,29

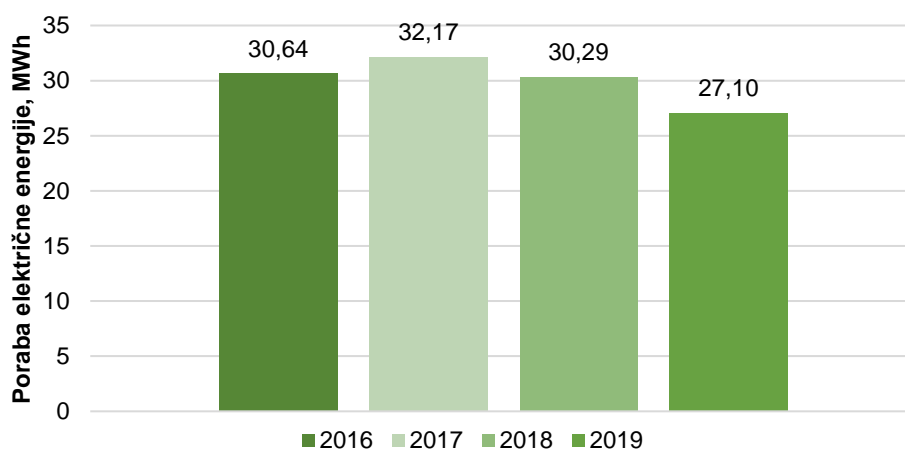

Slika 3.1: Letna poraba električne energije

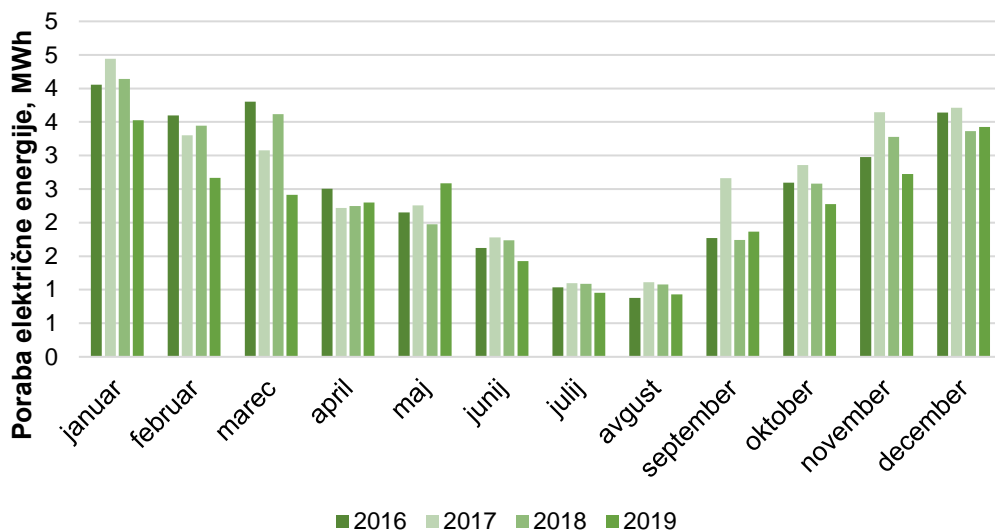

Slika 3.2: Mesečna poraba električne energije

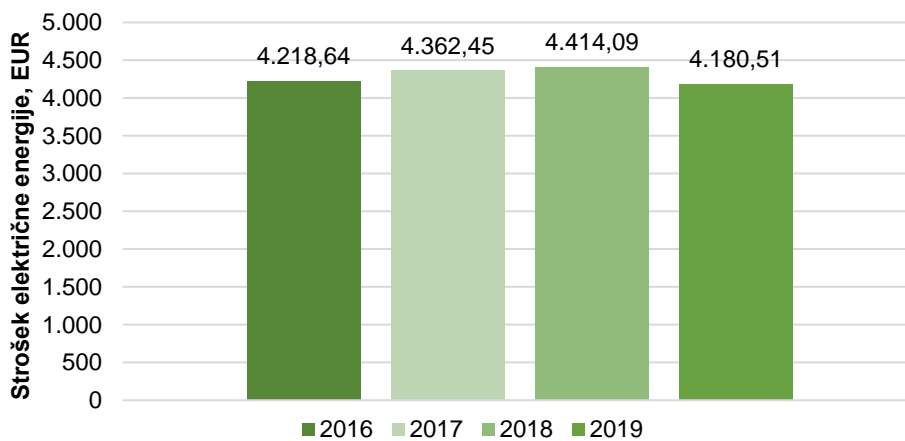

Slika 3.3: Letni stroški električne energije

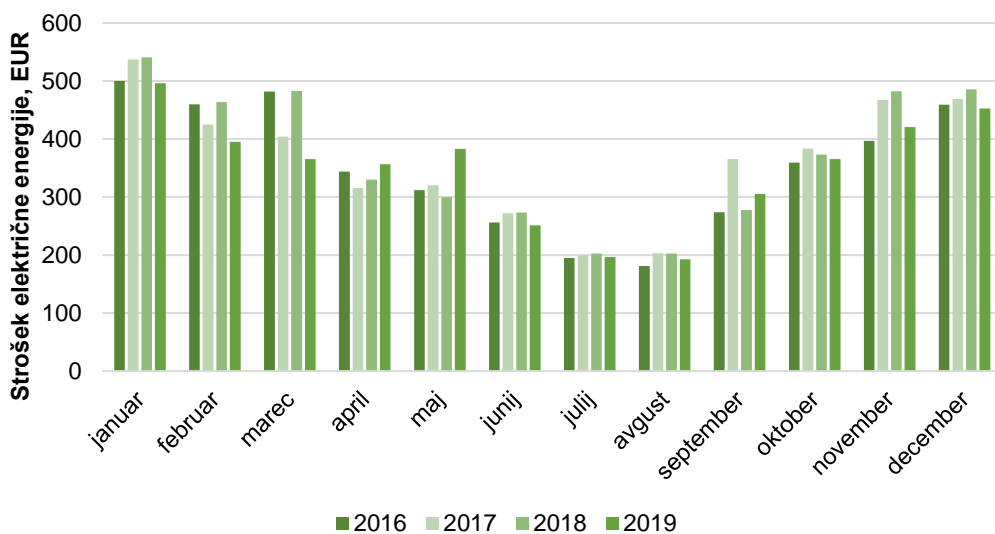

Slika 3.4: Mesečni stroški električne energije

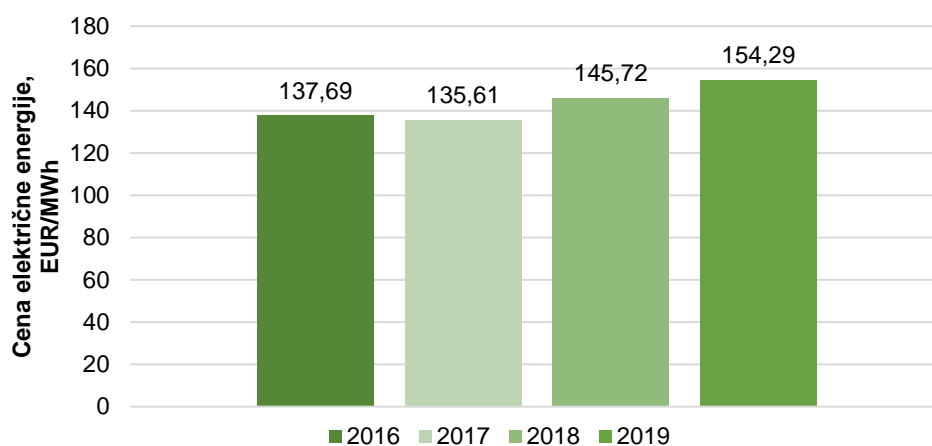

Slika 3.5: Cene električne energije

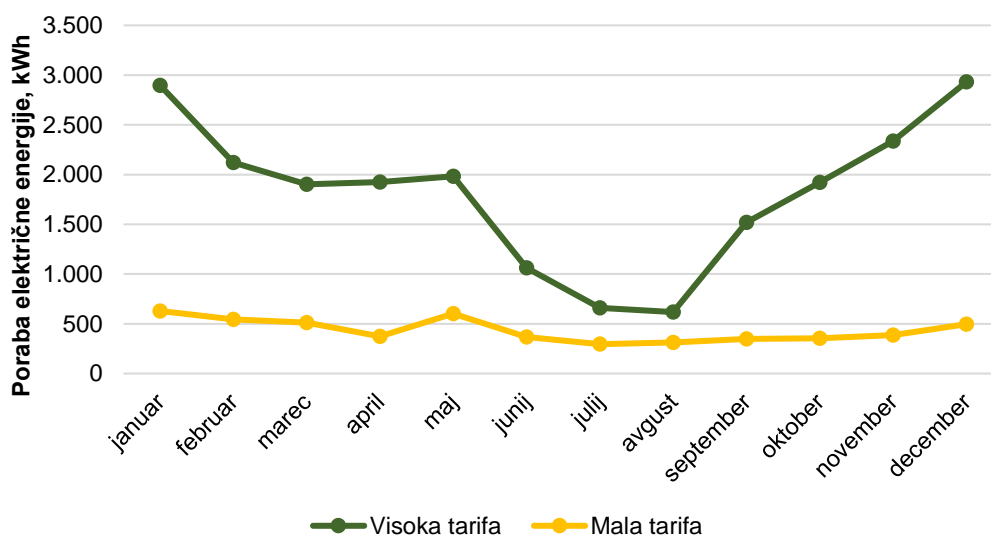

Slika 3.6: Porabo pri visoki in mali tarifi v letu 2019

3.2. UTEKOČINJEN NAFTNI PLIN (UNP)

Preglednica 3.4: Nabava in stroški UNP

MESEC	2016		2017		2018		2019	
	Poraba, MWh	Stroški, EUR	Poraba, MWh	Stroški, EUR	Poraba, MWh	Stroški, EUR	Poraba, MWh	Stroški, EUR
januar	43,38	4.327,50	58,56	5.727,11	0,00	0,00	52,78	5.844,02
februar	14,46	1.413,70	28,92	2.828,20	43,38	4.824,30	28,92	3.202,20
marec	21,69	2.099,55	0,00	0,00	28,92	3.216,20	0,00	0,00
april	0,00	0,00	10,85	1.092,53	0,00	0,00	0,00	0,00
maj	10,85	1.049,78	0,00	0,00	0,00	0,00	14,46	1.632,90
junij	0,00	0,00	0,00	0,00	0,00	0,00	0,00	0,00
julij	0,00	0,00	0,00	0,00	0,00	0,00	0,00	0,00
avgust	0,00	0,00	0,00	0,00	0,00	0,00	0,00	0,00
september	0,00	0,00	0,00	0,00	0,00	0,00	43,38	4.605,30
oktober	43,38	4.136,10	36,15	3.800,75	45,84	5.232,09	0,00	0,00
november	0,00	0,00	0,00	0,00	0,00	0,00	0,00	0,00
december	14,46	1.414,10	36,15	4.020,25	0,00	0,00	0,00	0,00
SKUPAJ	148,22	14.440,73	170,63	17.468,84	118,14	13.272,59	139,54	15.284,42
EUR/MWh		97,43		102,38		112,35		109,54

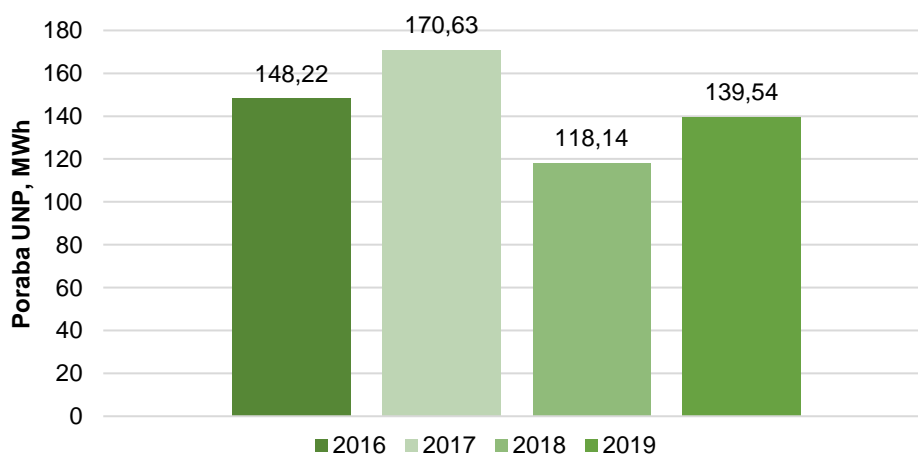

Slika 3.7: Letna nabava UNP

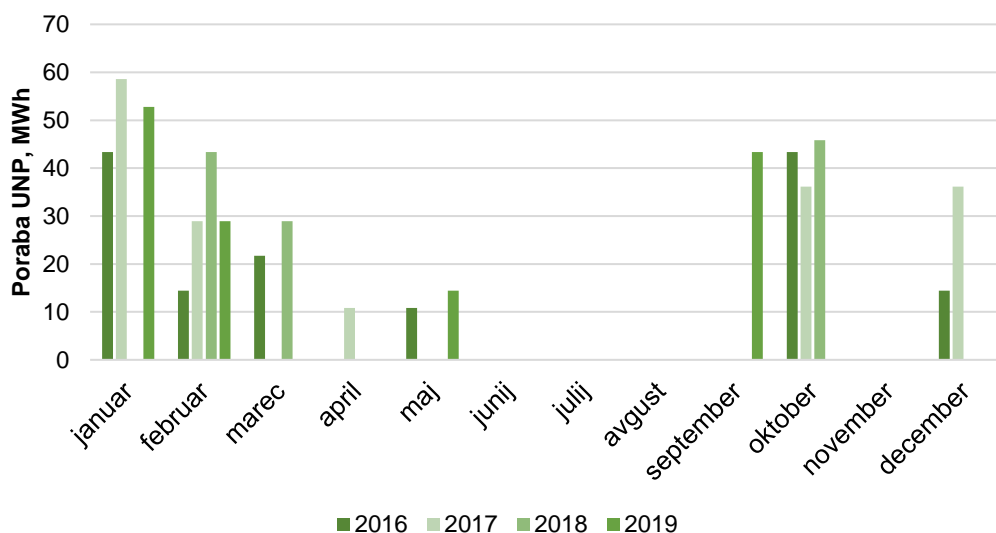

Slika 3.8: Mesečna nabava UNP

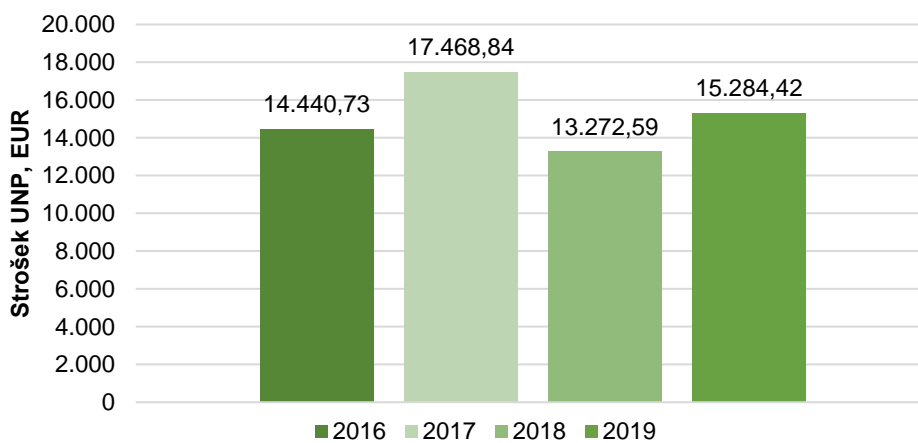

Slika 3.9: Letni stroški UNP

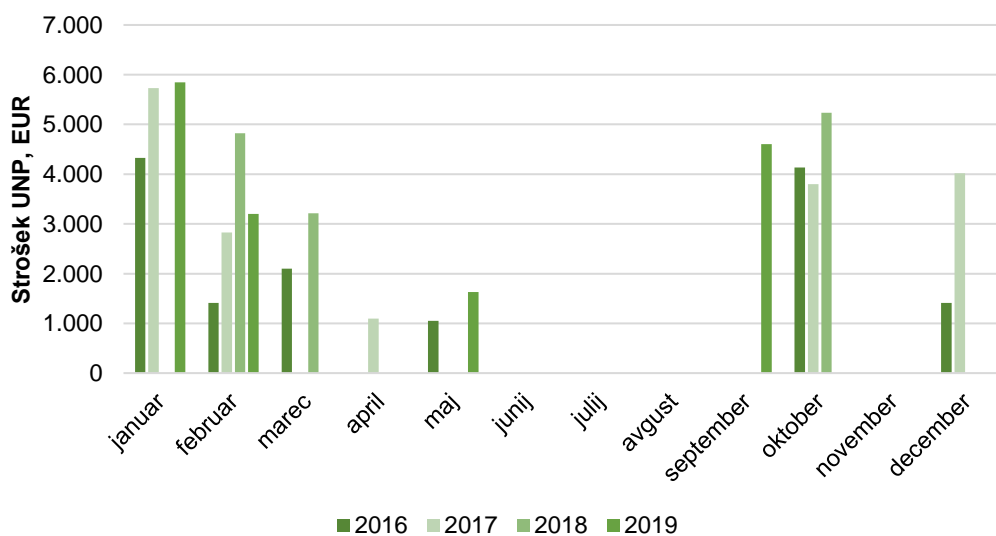

Slika 3.10: Mesečni stroški UNP

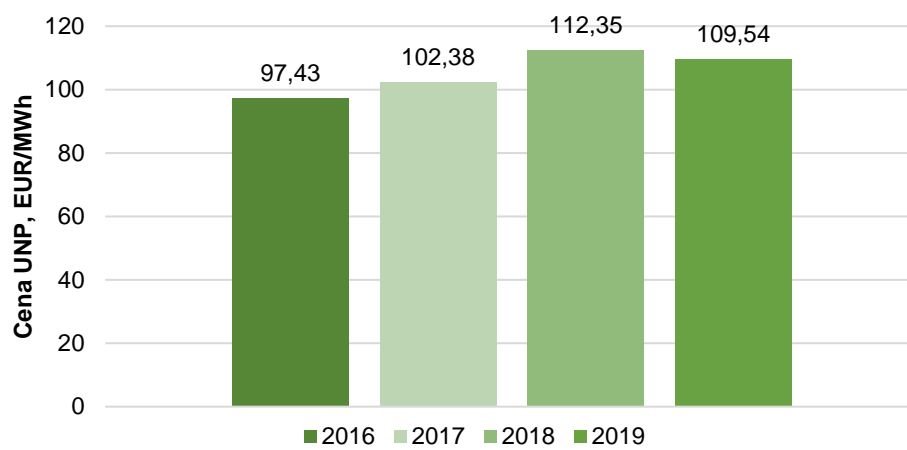

Slika 3.11: Cene UNP