

**ZAVIJALNE KRVULJE (AVTOBUS 12 M) SMER
GRLJANSKA ULICA - MLINSKA CESTA**

INVESTITOR	OBČINA VERŽEJ, Ulica bratstva in enotnosti 8, 9241 Veržej
OBJEKT	OBČINA VERŽEJ, Ulica bratstva in enotnosti 8, 9241 Veržej
PROJEKT / FAZA	UREĐITEV DVEH KRIVIŠČ MED ULICO FRANIJA KOZARJA, MLINARSKO CESTO IN GRLJANSKO ULICO
ŠTEVILKA PROJEKTA	3/2 Načrti gradbenih konstrukcij in drugi gradbeni načrti-cimnjeni ureditev
LOKACIJA	D-162017
ODGOVORNI VODJA PROJEKTA	K.O. Veržej
ODGOVORNI PROJEKTANT	Aleksander Plej, dipl. ing. grad.
PROJEKTANT	Aleksander Plej, dipl. ing. grad.
DATUM	Andrej Smole, inž. grad.
	JUNIJ 2017
	M 1:400
	03

Opomba: ta dokumentacija ne predstavlja, ne obsega, ne vsebuje in ne vsebuje nobene odgovornosti, če ni posebej opredeljeno. Za vsa opravila, ki bi bila v nasprotju s tem delom, je odgovorno delo in stroški, ki jih mora vsi lastniki in/ali uporabniki. Projekt s vsimi sestavinami doli je do dokončnega pobilja lasti posojilja ASPA ING in se ga ne sme uporabljati.

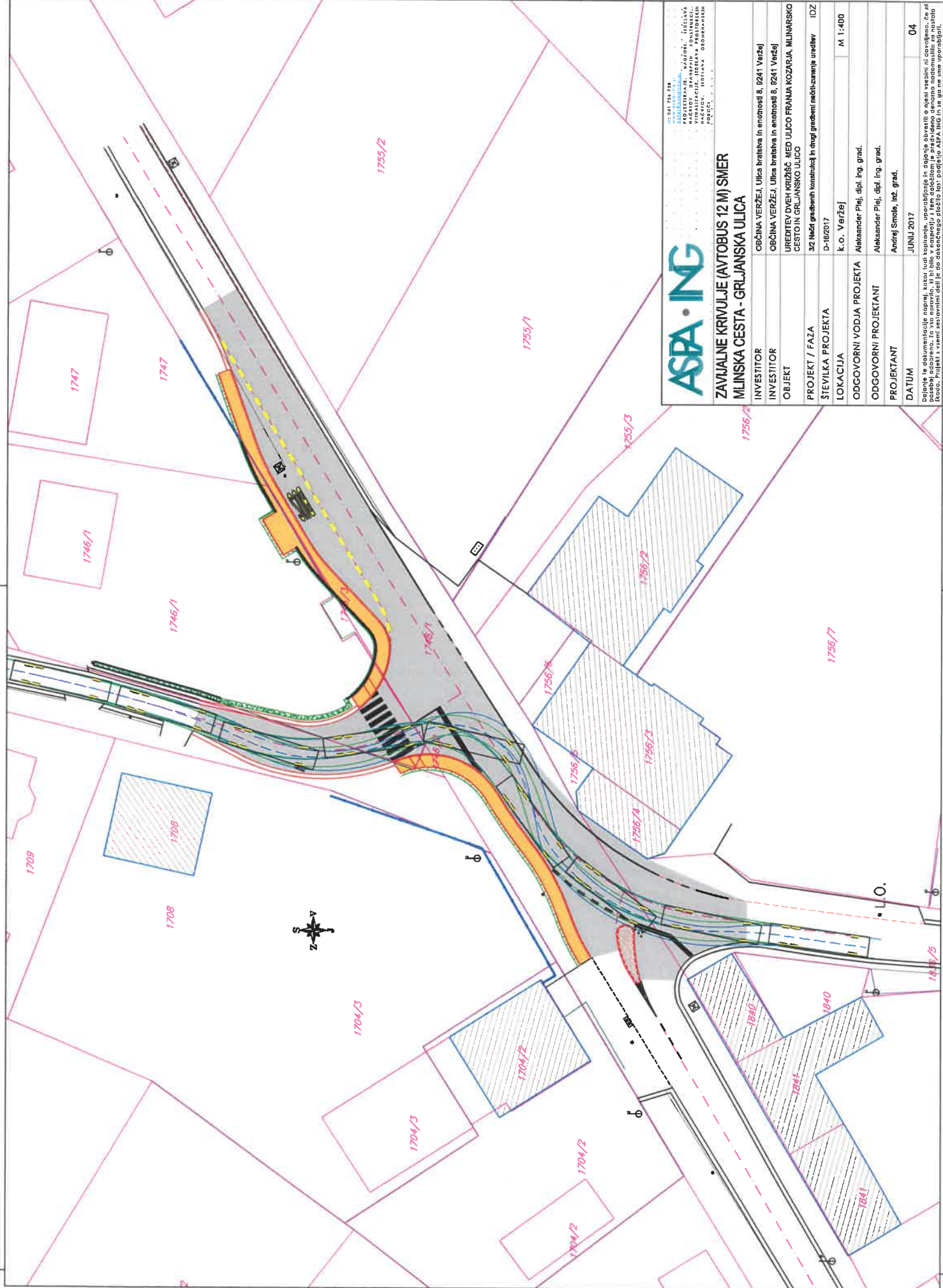

**ZAVIJALNE KRIVULJE (AVTOBUS 12 M) SMER
MLINSKA CESTA - GRILJANSKA ULICA**

INVESTITOR	OBČINA VERŽEJ, Ulica bratsva in enotnosti 8, 9241 Veržej
INVESTITOR	OBČINA VERŽEJ, Ulica bratsva in enotnosti 8, 9241 Veržej
OBJEKT	UREDITEV DVEH KRIVIZČ MED ULICO FRANKA KOZARJA, MLINARSKO CESTO IN GRILJANSKO ULICO
PROJEKT / FAZA	32 Načrt gradbenih konstrukcij in drugi gradbeni inženjerski načrti
ŠTEVILKA PROJEKTA	D-18/2017
LOKACIJA	k.o. Veržej
ODGOVORNI VODJA PROJEKTA	Aleksander Pij, dipl. ing. grad.
ODGOVORNI PROJEKTANT	Andrej Smole, inž. grad.
PROJEKTANT	Andrej Smole, inž. grad.
DATUM	JUNI 2017
ŠKALA	M 1:400
LIST	04

Opomba: ta dokumentacija naprej, kot tudi kopiranje, uporabljanje in druge obsevnosti o njej vsebinski ni dovoljena, če ni posebne odobritve. Če v tem dokumentu ni vsebinskega opisa, ki bi bil v nasprotju s tem, opredeljenim v predloženem dokumentu, se ne sme uporabljati. Podpis: Projekti in varni splošni deli je do dokončnega plačila bari podjetje ASPA-ING in se ga ne sme uporabljati.

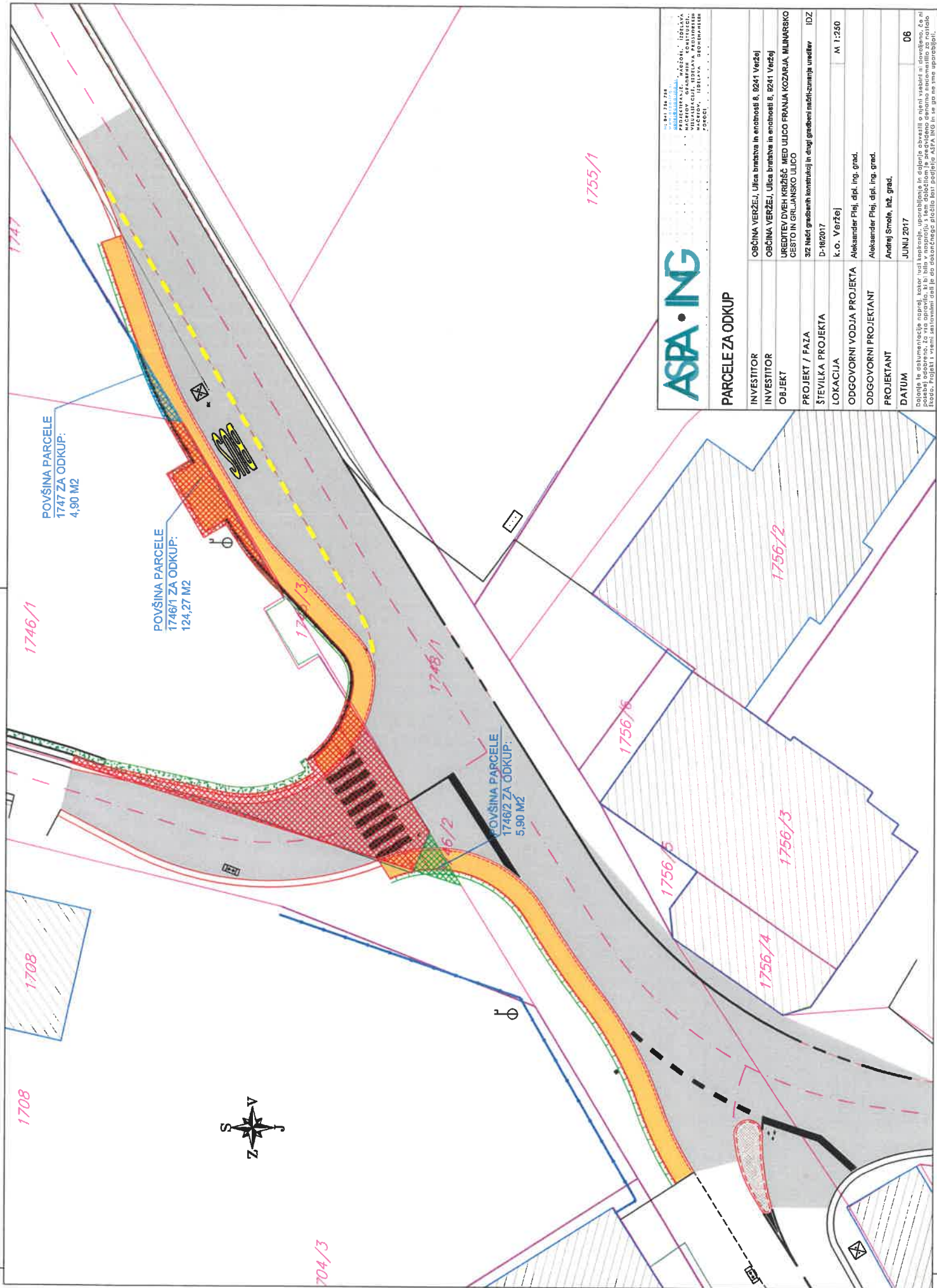

POVŠINA PARCELE
1747 ZA ODKUP:
4,90 M²

POVŠINA PARCELE
1746/1 ZA ODKUP:
124,27 M²

POVŠINA PARCELE
1746/2 ZA ODKUP:
5,90 M²



PARCELE ZA ODKUP

INVESTITOR	OBČINA VERŽEJ, Ulica bratstva in enotnosti 8, 8241 Veržej
INVESTITOR	OBČINA VERŽEJ, Ulica bratstva in enotnosti 8, 8241 Veržej
OBJEKT	UREDITEV DVEH KRZIŠČ MED ULICO FRANJA KOZARJA, MLINARSKO CESTO IN GRUJANSKO ULICO
PROJEKT / FAZA	IZŠTAH GRADNENH KONSTRUKCIJ IN DRUGI GRADNENH NAČRTUJENH UREDITEV
ŠTEVILKA PROJEKTA	D-18/2017
LOKACIJA	k.o. Veržej
ODGOVORNI VODJA PROJEKTA	Aleksander Pijč, dipl. inž. grad.
ODGOVORNI PROJEKTANT	Aleksander Pijč, dipl. inž. grad.
PROJEKTANT	Andrej Smole, inž. grad.
DATUM	JUNIJ 2017

Beležnja te dokumentacije naprej, kakor tudi krepitvene, uporabljene in datenje obvezati o njeni vsebini ni dovoljena. Če ni posebaj odobreno, že via opravilo, ki bi bilo v nasprotju s tem določilom je zredičeno deloma nezakonitost za nastalo izdajo. Logotip in vrsta, sestavnimi deli je do dodatnega pisnega poverja ASPA ING in se ga ne sme uporabljati.